



Vila São Cottolengo

NON PROBABILI SUI ET VITA...
COTTOLONGO - GOIÁS

Ofício nº331/SECRETARIAGERAL/VSJBC/2017.

Trindade, 14 de Setembro de 2017.

EXCELENTÍSSIMO SENHOR EXECUTOR

SECRETARIA DE ESTADO DO TRABALHO, DESENVOLVIMENTO SOCIAL, MULHERES, IGUALDADE RACIAL
DIRETORIA DE PRESTAÇÃO DE CONTAS

BRASÍLIA - DF

Referência: Prestação de Contas do Termo de Colaboração 16/2016

A Direção da **VILA SÃO JOSÉ BENTO COTTOLENGO**, Hospital de Referência em Medicina Física e Reabilitação, reconhecida pela portaria nº 67, publicada no diário oficial em 01/02/2002, como prestadora de serviços à Pessoa com Deficiência, encaminha a Vossa Senhoria a Prestação de contas **Agosto período de 15/08/17 a 14/09/17** do Termo de Colaboração firmado com a Secretaria de Desenvolvimento Humano e Social.

Documentos anexos:

- Relação Nominativa de Pagamento;
- Demonstrativo da Receita e da Despesa;
- Relatório de Execução Físico Financeiro;
- Conciliação Bancária;
- Extrato Bancário de conta corrente;
- Declaração de Guarda e Conservação dos Documentos Contábeis;
- Relatório de Atividades.

À disposição para quaisquer esclarecimentos necessários, despede-se.

Atenciosamente,

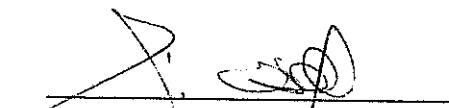
Pe. Everson de Faria Mello
Diretor Administrativo



RELAÇÃO NOMINATIVA DE PAGAMENTOS

VILA SÃO JOSÉ BENTO COTOLENGO

TERMO COLABORAÇÃO Nº 16/2016

PROCESSO: 431.000.472/2016

Plano de trabalho: Atender 68 pacientes portadores de deficiência, encaminhados à VSJBC pela FSS/DF

Período: 15 DE AGOSTO A 14 DE SETEMBRO

ITEM	Fornecedor	N.FISCAL	CNPJ/CPF	Nº Cheque	Data/Cheque	Valor	Data do Pcto
1	PAGAMENTO SALARIAL				30/08/2017	R\$ 146.018,35	
2	PAGAMENTO FÉRIAS				30/08/2017	R\$ 10.588,10	
Total geral a transportar						156.606,45	156.606,45

RESPONSÁVEL PELA ENTIDADE: Declaro, sob as penas da lei, a inteira responsabilidade das informações contidas neste Relatório
Trindade, 14/09/17

Pe. Éverson de Faria Mello
Diretor Administrativo



GOVERNO DO DISTRITO FEDERAL
SECRETARIA DE ESTADO DO TRABALHO, DESENVOLVIMENTO SOCIAL, MULHERES, IGUALDADE RACIAL
E DIREITOS HUMANOS - SEDESTMIDH ABRIGO REENCONTRO

DEMONSTRATIVO DA EXECUÇÃO DA RECEITA E DA DESPESA

Período: 15 DE AGOSTO A 14 DE SETEMBRO

ENTIDADE: VILA SÃO JOSÉ BENTO COTTOLENGO

TERMO COLABORAÇÃO Nº 16/2016

RECEITA

DESPESA CONFORME RELAÇÃO DE PAGAMENTO

DESCRIÇÃO	VALOR R\$	DESCRIÇÃO	VALOR R\$
Saldo (Período Anterior)	11,84		
2017 - CREDD PAGTO FORN	R\$ -	Pagamento de Pessoal	R\$ 146.018,35
		Pagamento de Pessoal	R\$ 10.588,10
TOTAL :	11,84	TOTAL:	156.606,45

ENTIDADE: Declaro, sob as penas da Lei, a inteira responsabilidade pela veracidade das informações contidas neste Relatório.

Trindade, 14/09/2017

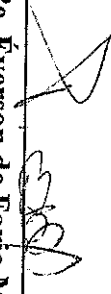
Pe. Everson de Faria Mello
Diretor Administrativo

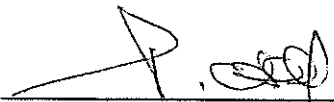

RELATÓRIO DE EXECUÇÃO FÍSICO-FINANCEIRA

ENTIDADE VILA SÃO JOSÉ BENTO COTTOLENGO				
TERMO COLABORAÇÃO Nº 16/2016			PERÍODO: 15 de Agosto a 14 de Setembro 2017	
FÍSICO				
META	DESCRIÇÃO	UNIDADE	EXECUTADO NO PERÍODO	EXECUTADO ATÉ O PERÍODO
68	Atendimento Hospitalar	Pessoa Portadora de Deficiência	68	68
TOTAL			68	884
FINANCEIRO (R\$)				
META	REALIZADO NO	REALIZADO ATÉ O PERÍODO		
68	R\$ 156.610,80	R\$ 2.035.940,40		
TOTAL	R\$ 156.610,80	R\$ 2.035.940,40		
ENTIDADE: Declaro, sob as penas da lei, a inteira responsabilidade pela veracidade das informações contidas neste Trindade, 14/09/17				
 Pe. Éverson de Faria Mello Diretor Administrativo				



CONCILIAÇÃO BANCÁRIA

ENTIDADE: VILA SAO JOSE BENTO COTTOLENGO		TERMO COLABORAÇÃO 16/2016	
PRESTAÇÃO DE CONTAS			
<input checked="" type="checkbox"/> PARCIAL		<input type="checkbox"/> FINAL	
PERIODO DE: 15/08/17 a 14/09/17			
DADOS BANCÁRIOS			
Banco: BRB (070)		Agência: 15	
		Conta Corrente: 018634-7	
MOVIMENTAÇÃO BANCÁRIA			
		Valor (R\$)	Saldo (R\$)
(+) Saldo constante do Extrato C/C 31/08/17			11,84
(-) Cheques emitidos e não processados no Extrato			
<u>Data</u>	<u>Nº ch.</u>	<u>Credor</u>	
(-) Valores creditados a identificar:			
		313.354,47	
11/08/2017	TARIFA PCT PJ	109,90	
15/08/2017	DOC/TED Pessoal	16,00	
15/08/2017	DEBITO TED C/C	156.606,45	
30/08/2017	DEBITO TED C/C	156.606,12	
30/08/2017	DOC/TED Pessoal	16,00	
(+) Valores debitados a identificar:			
		313.502,58	
11/08/2017	CREDITO FORNECEDOR	156.610,80	
15/08/2017	CRED TED-PG MSM TITULARID	248,98	
18/08/2017	CREDITO FORNECEDOR	156.610,80	
30/08/2017	DEPOSITO DINHEIRO	32,00	
SALDO DISPONÍVEL			159,95
VSJBC – Reg. CNPJ 00420371/0001-22			
Declaro, sob as penas da lei, a inteira responsabilidade pela veracidade das informações contidas neste Relatório.			
Trindade, 14/09/2017			
			
Pe. Éverson de Faria Mello Diretor Administrativo			

BRB - Banknet

Extrato de conta corrente

Nome: VILA SAO JOSE BENTO COTTOLENGO
 Conta: 015018634-7
 Data de Emissão: 01/09/2017
 Hora: 08:52:54

Lançamentos

Data	Histórico	Doc	Valor	Saldo
	SALDO ANTERIOR			11,84+
11/08/17	CREDITO FORNECEDOR GDF	000552	156.610,80+ #	156.622,64+
11/08/17	TARIFA PACOTE PJ PREMIUM	000000	109,90- ✓	156.512,74+
15/08/17	CRED TED PAG MSM TITULARID	256602	248,98+	156.761,72+
15/08/17	DEBITO TED PAG0108 C.CORRENTE	027683	156.606,45- ✓	155,27+
15/08/17	DOC/TEDpessoal	000000	16,00- ✓	139,27+
18/08/17	CREDITO FORNECEDOR GDF	000696	156.610,80+ #	156.750,07+
30/08/17	DEPOSITO EM DINHEIRO	000015	32,00+	156.782,07+
30/08/17	DEBITO TED STR0008 CC MESM TIT	042188	156.606,12- ✓	175,95+
30/08/17	DOC/TEDpessoal	000000	16,00- ✓	159,95+

Dados do saldo

Saldo atual:	159,95+
Saldo Poupança/CDB Salário:	0,00+
Limite de cheque:	0,00+
Bloqueado 1 dia:	0,00-
Bloqueado 2 dias:	0,00-
Bloqueado + de 2 dias:	0,00-
Bloqueado no dia:	0,00-
Bloqueio Judicial:	0,00-
Saldo Provisionado:	0,00-
Saldo disponível:	159,95+

Outras informações

Juros:	
Taxa de juros:	0,00+
Valor do IOF:	0,00+
Custo Efetivo Total (CET) Anual:	0,00%
Custo Efetivo Total (CET) Mensal:	0,00%

SAC BRB 0800 648 6161.

Ouvidoria: 0800 642 1105.

SAC/Ouvidoria (Pessoas com Deficiência Auditivo/Fala): 0800 648 6162.

Para impressão de recibos no Autoatendimento insira Código da transação (Informada no cabeçalho do recibo) + 0520(Banknet) ou 0510(Telebanco).



DECLARAÇÃO DE GUARDA E CONSERVAÇÃO DOS DOCUMENTOS CONTÁBEIS

ENTIDADE: VILA SÃO JOSÉ BENTO COTTOLENGO

TERMO COLABORAÇÃO 16/2016

DECLARAÇÃO

Declaramos para os devidos fins de direito que os Documentos Contábeis referentes à Prestação de Contas do Convênio GDF/SECRAS/FSS-DF N.º01/96, com referência ao mês de AGOSTO de 2017, período de 15/08/17 a 14/09/17, encontram-se guardados, arquivados em boa ordem e conservação, identificados e à disposição do Governo do Distrito Federal.

ENTIDADE: VILA SÃO JOSÉ BENTO COTTOLENGO

Trindade, 14 de Setembro de 2017.

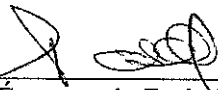

Pe. Everson de Faria Mello
Diretor Administrativo

CONTADOR OU TÉCNICO EM CONTABILIDADE, com CRC

Trindade, 14 de Setembro de 2017.



p/ Jacy Soares Pereira
Contador - CRC - GO 13703/0-5



Vila São Cottolengo

RELATÓRIO DE EXECUÇÃO PARCIAL DO OBJETO DE TERMO DE COLABORAÇÃO 16/2016.

I. IDENTIFICAÇÃO.

Organização da Sociedade Civil: Vila São José Bento Cottolengo.

Objeto da Parceria: Serviço de acolhimento Institucional para adulto com deficiência física, neurológica, e mental que necessitam de atendimento especializado e se encontram em situação de negligência sócio-econômica e familiar.

Meta pactuada: Atendimento a 68 pacientes.

Endereço de execução do objeto: Avenida Coronel Gabriel Alves de Carvalho nº163 Bairro Santuário, Trindade – Goiás.

Presidente: Pe. José Bento de Oliveira.

Termo de Colaboração nº: 16/2016

Processo nº: 431.000.472/2016.

Período de abrangência do relatório: de 15/06/2017 à 14/07/2017.

II. ATIVIDADES EFETIVAMENTE REALIZADAS NO ÂMBITO DA PARCERIA, NO PERÍODO.

PERÍODO: 15/08/2017 a 14/09/2017

- Atividades de reabilitação e estimulação;
- Cuidados de enfermagem diários;
- Cuidados médicos diários;
- Prescrição e administração de fármacos;

Av. Coronel Gabriel Alves de Carvalho, 163, Bairro Santuário - Trindade-GO
CEP: 75.388-596 (62) 3506-9000

cottolengo.org.br
cottolengo@cottolengo.org.br



Vila São Cottolengo

- Apoio psicossocial
- Cuidados de Fisioterapia, Terapia Ocupacional, Fonoaudiologia e Nutrição;
- Higiene, conforto e alimentação;
- Apoio no desempenho das atividades de vida diária;
- Atendimento Odontológico
- Atividades sócios – culturais :

DATAS COMEMORATIVAS DOS ANIVERSARIANTES das UNIDADES

- * NUCLEO DE INTEGRAÇÃO E CONVIVENCIA (NIC)- 04/09/17
- * UNIDADE NOSSA SENHORA APARECIDA (UNSA)-19/08/17 e 06/09/2017
- * UNIDADE SÃO VICENTE (USV)- 12/09/2017
- * UNIDADE MENINO JESUS E UNIDADE VIRGEM PODEROSA (UMJ) (UVP)- 13/09/17
- * UNIDADE SÃO JOSÉ (USJ)- 20/08/17
- * UNIDADE SANTA TEREZA (UST)- 16/08/17

Atividade realizada em parceria com o Conselho Municipal de Assistência Social

Av. Coronel Gabriel Alves de Carvalho, 163, Bairro Santuário - Trindade-GO
CEP: 75.388-596 (62) 3506-9000

cottolengo.org.br
cottolengo@cottolengo.org.br



Vila São Cottolengo

III. RECURSOS FINANCEIROS DA PARCERIA EXECUTADOS NO PERÍODO.

DETALHAMENTO DE APLICAÇÃO/EXECUÇÃO DE RECEITAS E DESPESAS

Data	Valor
Saldo Anterior (=)	31/08/17 R\$ 11,84

Fatos Administrativos:

Recursos Liberados pela Administração Pública (+)	11/ago	R\$156.610,80
Recursos Liberados pela Administração Pública (+)	18/ago	R\$156.610,80
Cred TED pag MSM Titularid	15/ago	R\$248,98
Depósito em dinheiro	30/ago	R\$32,00
Despesas Realizadas no Período (-)	15/ago	R\$156.606,45
Despesas Realizadas no Período (-)	30/ago	R\$156.606,12
Tarifa a devolver - doc ted	15/ago	R\$16,00
Tarifa a devolver - doc ted	30/ago	R\$16,00
Tarifa pct PJ	11/ago	R\$109,90
Saldo Atual (=)	15/09/17	R\$159,95

Relação de Despesas Realizadas no Período						
Identificação		Despesa		Pagamento		
Nº	Credor	CNPJ / CPF	Item	Especificação	Data	Valor
1	PAGAMENTO FÉRIAS					R\$ 10.588,10
2	PAGAMENTO SALARIAL					R\$ 146.018,35
3						
4						
5						
Total						R\$ 156.606,45

Av. Coronel Gabriel Alves de Carvalho, 163, Bairro Santuário - Trindade-GO
CEP: 75.388-596 (62) 3506-9000

cottolengo.org.br
cottolengo@cottolengo.org.br



Via São Cottolengo

III. **RELAÇÃO NOMINAL DE USUÁRIOS INSERIDOS E DESLIGADOS DO SERVIÇO, NO PERÍODO.**

SERVIÇO DE ACOLHIMENTO INSTITUCIONAL PARA IDOSOS E PESSOAS COM DEFICIÊNCIA						
RELAÇÃO NOMINAL DE USUÁRIOS INSERIDOS E DESLIGADOS						
Nome Completo do Usuário	Data de inclusão no Serviço	Data de Desligamento no Serviço	Quantidade de dias incluído no Serviço	Beneficiário do BPC?	Unidade / Órgão Demandante	Motivo do Acolhimento
1 Cristina Barbosa / NIC	23/05/1978		30	Sim	Centro de Recepção e Triagem/ CRT	Abandono Familiar
2 Ester Bispo dos Santos / NIC	30/11/1992		30	Sim	Centro de Recepção e Triagem/ CRT	Abandono Familiar
3 Geralda Maria dos Santos / NIC	11/02/1977		30	Sim	Centro de Recepção e Triagem/ CRT	Abandono Familiar
4 Rute Maria de Jesus / NIC	08/08/1979		30	Sim		Abandono Familiar
5 Vânia Regina carneiro / NIC	22/05/1979		30	Sim		Abandono Familiar
6 Rute Rodrigues Dias / NIC	03/10/2011		30	Sim	Casa Flor - DF	Abandono Familiar
7 Deuzina Pereira da Silva / NIC	18/03/2014		30	Bloqueado	Casa Flor- DF/ Ministério Publico	Centro de Recepção e Triagem/ CRT
8 Ana Cláudia Pereira Martins / NIC	08/01/2014		30	Dar Entrada	Família	Centro de Recepção e Triagem/ CRT
9 Inês Georgina Lopes /NIC	18/02/2016		30	Sim	Família/ SESTMIDH	Desestrutura familiar
10 Rita de Cassia Santana Lopes / NIC	10/11/2000		30	Sim	Vara da Infância e Juventude do DF	Situação de Rua
11 Aluísio Lopes da Costa /UJP	23/07/1988		30	Sim	Centro de Recepção e Triagem/ CRT	Abandono familiar
12 Diogo Ferreira Franklin /UJP	17/06/1985		30	Sim	Centro de Recepção e Triagem/ CRT	Abandono familiar
13 Gilmar francisco de Araujo /UJP	29/01/1985		30	Sim	Vara da Infância e Juventude - DF/ Fundação	Abandono familiar
14 João Batista Ferreira do Nascimento /UJP	01/01/1982		30	Sim	LBA-DF	Abandono familiar
15 Osmar Correia da Silva /UJP	02/12/1992		30	Sim	Centro de Recepção e Triagem/ CRT	Abandono familiar
16 Paulo José da Silva /UJP	22/05/1979		30	Sim	Centro de Recepção e Triagem/ CRT	Abandono familiar
17 Roberto Pereira da Conceição /UJP	21/05/1975		30	Sim	Vara da Infância e Juventude - DF/ Fundação	Órão de pai e mãe
18 Rodrigo Milhomen Silva /UJP	28/01/1986		30	Sim	Vara da Infância e Juventude - DF/ Fundação	Abandono familiar
19 Renato Carlos dos Santos /UJP	19/01/2001		30	Sim	Vara da Infância e Juventude - DF/ CEAR-DF	Desestrutura familiar
20 Zaquena da Silva /UJP	26/03/1996		30	Sim	Vara da Infância e Juventude - DF/ CEAR-DF	Abandono familiar

Av. Coronel Gabriel Alves de Carvalho, 163, Bairro Santuário - Trindade-GO
CEP: 75.388-596 (62) 3506-9000

cottolengo.org.br
cottolengo@cottolengo.org.br



Via São Cotolengo

Nome Completo do Usuário	Data de inclusão no Serviço	Data de Desligamento no Serviço	Quantidade de dias incluído no Serviço	Beneficiário do BPC?	Unidade / Órgão Demandante	Motivo do Acolhimento
21 David Soares de Souza /UJP	08/11/2002	*	30	Sim	Vara da Infância e Juventude – DF/ CEAR-DF	Destruturura e Negligencia Familiar familiar
22 Denilson Oishi de Oliveira / UMI	20/07/2006	*	30		Vara da Infância e Juventude – DF/ CEAR-DF	Negligencia familiar
23 Wagner Evangelista Gouveia / UJP	15/12/1987	*	30	Sim	Centro de Recepção e Triagem	Abandono familiar
24 Morbagean Rodrigues Silva/ UJP	29/11/2004	*	30	Sim	Centro de Desenvolvimento Social/ DF	Negligencia familiar
25 Antônio Carlos Borges da Silva / USV		*		Com a família	Hospital Psiquiátrico São Vicente de Paulo - DF	Abandono familiar
26 Cicero Leobino da Conceição/ USV	03/08/2000	*	30	Sim	Vara da Infância e Juventude – DF/	Situação de Rua
27 Ednor Augusto/ USV	03/08/2000	*	30	Sim	Centro de Desenvolvimento Social/ DF	Situação de Rua
28 Fernando Pereira dos Santos/ USV	10/04/1986	*	30	Sim	Centro de Reabilitação de Triagem- DF	Abandono familiar
29 João de Alencar Maia Neto/ USV	22/08/1985	*	30	Sim	Centro de Reabilitação de Triagem- DF	Situação Sócio econômica da familiar
30 José Carlos da Silva/ USV	08/07/1992	*	30	Sim	Centro de Reabilitação de Triagem- DF	Destruturura Familiar
31 José Antonio/ USV	06/06/2000	*	30	Sim	Centro de Desenvolvimento Social	Abandono Familiar
32 José Antonio de Oliveira Matos/ USV	06/06/2000	*	30	Sim	Centro de Desenvolvimento Social	Abandono Familiar
33 José Nogueira da Silva / USV	01/08/1991	*	30	Sim	Centro de Reabilitação e Triagem - DF	Abandono Familiar
34 Lucimauro R dos Campos/ USV	22/05/1979	*	30	Sim	Centro de Reabilitação e Triagem - DF	Destruturura Familiar
35 Roberto de Alencar Gil/ USV	03/08/2000	*	30	Sim	ABRIRÉ-DF	Abandono familiar
36 Rafael Rodrigues da Silva/ USV	03/02/2004	*	30	Sim	SEDEST - DF	Abandono familiar
37 Gersivan Cardoso de Lemes/ UPP	09/11/2001	*	30	Sim	Centro de Recepção e Triagem	Destruturura familiar
38 Florisnar José da Silva / UPP	25/05/1982	*	30	Sim	Centro de Recepção e Triagem	Situação de Rua
39 Frederick Agostinho Oliveira / UPP	27/05/1986	*	30	Sim	Centro de Recepção e Triagem	Abandono familiar

Av. Coronel Gabriel Alves de Carvalho, 163, Bairro Santuário - Trindade-GO
CEP: 75.388-596 (62) 3506-9000

cotolengo.org.br
cotolengo@cotolengo.org.br

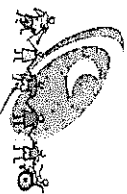

Vila São Cottolengo

Nome Completo do Usuário	Data de inclusão no Serviço	Data de Desligamento no Serviço	Quantidade de dias incluído no Serviço	Beneficiário do BPC?	Unidade / Órgão Demandante	Motivo do Acolhimento
40 Hildevarde Almeida Oliveira / UPP	27/05/1986	*	30	Sim	Centro de Recepção e Triagem	Abandono familiar
41 José Maria de Oliveira / UPP	22/05/1979	*	30	Sim	Centro de Recepção e Triagem	Abandono familiar
42 Luiz Carlos Ferreira Mango / UPP	30/11/1992	*	30	Sim	Vara da Infância e Juventude – DF	Desestrutura Familiar
43 Miesel da Chagas Carneiro / UPP	12/03/1994	*	30	Sim	Centro de Recepção e Triagem	Desestrutura Familiar
44 Moises Pereira Lemos / UPP	05/10/1993	*	30	Sim	Centro de Recepção e Triagem	Abandono familiar
45 Paulo Roberto Barra Moura / UPP	29/11/1985	*	30	Sim	Centro de Recepção e Triagem – DF/CRT	Desestrutura familiar
46 Robson Alves de Oliveira / UPP	07/01/1998	*	30	Sim	Centro de Recepção e Triagem – DF/CRT	Abandono familiar
47 Rodrigo Dadalt Dias / UPP	23/07/1977	*	30	Sim	Centro de Recepção e Triagem – DF/CRT	Abandono familiar
48 Sabrina Borges Saraiva / UVP	03/04/2007	*	30	Sim	ABRIRE-DF	Abandono familiar
49 Nicole Canuto Araújo / UVP	19/05/2004	*	30	Sim	ABRIRE-DF	Abandono familiar
50 Viviane Arruda de Souza / USJ	21/11/1984	*	30	Sim	Centro de Recepção e Triagem – DF/CRT	Desestrutura familiar
51 Ketellen Eriaste Santos / UNSA	20/10/1999	*	30	Sim	Vara da Infância e Juventude – DF/CEAR-DF	Desestrutura familiar
52 Laiane Cordolino Pinto / UNSA	01/07/1991	*	30	Cessado	Vara da Infância e Juventude – DF/CEAR-DF	Desestrutura familiar
53 Lucia Xavier de Souza / UNSA	22/06/1982	*	30	Sim	Vara da Infância e Juventude – DF/	Centro de Recepção e Triagem
54 Raquel Gomes da Silva / UNSA	27/02/1986	*	30	Sim	Centro de Recepção e Triagem – DF/CRT	Desestrutura familiar
55 Juliana da Silva / UNSA	17/05/1994	*	30	Sim	Vara da Infância e Juventude – DF/	Abandono familiar
56 Elaine dos Anjos Moreira / UNSA	12/04/2004	*	30	Sim	Centro de Recepção e Triagem – DF/CRT	Negligencia familiar
57 Júlia Maria da Silva / USL	23/06/1971	*	30	Sim	Centro de Recepção e Triagem	Abandono familiar

Av. Coronel Gabriel Alves de Carvalho, 163, Bairro Santuário - Trindade-GO
CEP: 75.388-596 (62) 3506-9000

cottolengo.org.br
cottolengo@cottolengo.org.br



Vila São Cotelengo

Nome Completo do Usuário	Data de inclusão no Serviço	Data de Desligamento no Serviço	Quantidade de dias incluído no Serviço	Beneficiário do BPC?	Unidade / Órgão Demandante	Motivo do Acolhimento
58 Fabiana Carvalho dos Santos/USL	15/12/1987	*	30	Sim	Centro de Recepção e Triagem	Abandono familiar
59 Zilda da Silva/USL	01/01/1976	*	30	Sim	Vara da Infância e Juventude - DF/CEAR-DF	Abandono familiar
60 Alessandra de Gouveia /UST	21/01/1992	*	30	Sim	UNAC-DF	Desestrutura familiar
61 Karem Natasha da Silva /UST	11/09/1993	*	30	Sim	Fundação - DF	Abandono familiar
62 Luci Gonçalves /UST	28/08/1980	*	30	Sim	Centro de Recepção e Triagem	Desestrutura familiar
63 Ana Paula Nunes / USC	21/11/1985	*	30	Sim	ABRIRE-DF	Desestrutura familiar
64 Vanda Rosa de Jesus / USC	02/10/2013	*	30	Cessado - INSS /DF	Hospital Regional de Saúde de Paranoá-DF	Abandono familiar
65 Patricia Damasceno Barbosa	25/06/2013	*	30	Processo INSS	Casa Flor -DF	Abandono familiar
66 Iara de Almeida Hermógenes de Medeiros	15/01/2014	*	30	Processo INSS	Família / SEDEST-DF	Desestrutura familiar
67						
68						

IV. CONSIDERAÇÕES FINAIS.

* Geralda Maria dos Santos – Paciente permanece em observação após duas paradas cardíacas permanece Grave, aguardando melhora do quadro clínico para realizar cirurgia de vesícula.

Estamos com duas Vagas ociosas para Internação de Longa Permanência sendo:

1 Vaga feminina Núcleo de Integração e Convivência (NIC) – Paciente andante com deficiência mental moderada independente em suas AVD's.

1 Vaga feminino Unidade Santa Tereza (UST) – Paciente andante com deficiência mental severa cadeirante.

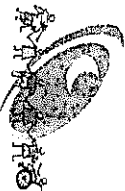

Vila São Cotolengo

Memorandum de Avaliação do COTOL ENGO - 14 de Setembro de 2017

Foi agendado para o dia 29/08/2017 as 07:00 h avaliação para possível internação para as pacientes Cosmelina Francisco Nascimento e Raquel Melo Rezende. No dia 28/08/2017 as 17: 00 h o Executor do convento "Vinicius Elias" entrou em contato comunicando a desistência de ambas avaliações por parte das famílias.

Diante das desistências, ficou agendado outra avaliação para o dia 21/09/2017, as 8:00h, da paciente Maria Aparecida dos Santos Freitas acolhida na CASA SANTO ANDRE.

Trindade, 14 de Setembro de 2017.

Pe. Éverson de Faria Mello
Diretor Administrativo

Av. Coronel Gabriel Alves de Carvalho, 163, Bairro Santuário - Trindade-GO
CEP: 75.388-596 (62) 3506-9000

cotolengo.org.br
cotolengo@cotolengo.org.br